

1 VZNIK VSI KLÁŠTER V SOUVISLOSTECH

🔍 Dopln.

Ves Klášter vznikala na ruinách cisterciáckého kláštera Pomuk od 80. let 16. století. V této době vládl _____, který přesídlil z Vídně do Prahy. Tam poté pobývali význační astronomové _____ a _____. Tento panovník vydal v roce _____ (MDCIX) _____, zajišťující náboženskou svobodu.

🔍 Tento panovník krátce pobýval se svým dvorem také v jednom západočeském městě. Ve kterém? _____

🔍 Ve kterých filmech představuje tento panovník jednu z hlavních postav?

2 VÝZNAMNÉ OSOBNOSTI

🔍 Rozlušti, kdo byl pro dějiny Kláštera nejvýznamnější osobností.

V L
A C
V
Á

CH
J O
V
T Ě

E
Z

T E Š
A R
E
K N
R B

🔍 Tato osobnost byla nositelem Řádu zlatého rouna. Jak poznáš, že byl jeho nositelem?

- nosil řádový odznak – řetěz, na němž je zavěšená zlatá králičí kůže
- nosil řádový odznak – řetěz, na němž je zavěšená zlatá medvědí kůže
- nosil řádový odznak – řetěz, na němž je zavěšená zlatá beránčí kůže

🔍 S Klášterem jsou spojená jména František Horčíčka, Václav Hanka a Josef Linda. Jak?

3

ZANIKLÝ CISTERCIÁCKÝ KLÁŠTER POMUK

? Dopln.

Není přesně známo, kdy byl _____ založen. Obvykle bývají uváděny roky _____ (MCXLIV) nebo _____ (MCXLV). Zakladateli byli _____ z kláštera v bavorském Ebrachu. V této době vládl v Čechách druhý český král _____, který získal královský titul v roce _____ (MCLVIII). V roce _____ (MCDXX) byl klášterní areál zničen _____ bojovníky. Osazenstvo kláštera se zachránilo útekem. Tehdejší panovník _____, přezdívaný liška ryšavá, téhož roku zapsal klášterní zboží Bohuslavovi ze Švamberka a Hynku Krušinovi ze Švamberka s podmínkou, že mají vydržovat osm pomuckých _____.

? Pomucký klášter patřil k nejvýznamnějším opatstvím cisterciáků v Čechách. Který další cisterciácký klášter se nachází v západních Čechách?

- Chotěšov
- Plasy
- Sedlec

? Které další mnišské řády znáš? (min. 2) _____

? Zbytky románských a gotických klášterních staveb jsou dodnes patrné po celé vsi. Jak takové stavby asi vypadaly? Popiš je na základě charakteristických prvků těchto slohů. (min. 3 znaky)

ROMÁNSKÉ KLÁŠTERNÍ STAVBY	GOTICKÉ KLÁŠTERNÍ STAVBY

4

KAPLE SV. MARKÉTY V KLÁŠTEŘE

Velká kaple sv. Markéty byla vybudována v letech _____ (MDCCCLXI) a _____ (MDCCCLXII).

? Urči dle fotografie, ve kterém slohu je kaple postavená.



5

ZÁMEK ZELENÁ HORA

- ? Jádrem barokního zámku je renesanční. Urči, které z obrázků představují renesanci a které baroko. (barevně je odliš)

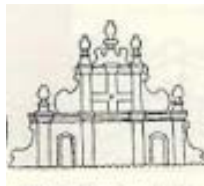
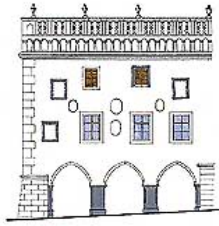

- ? Zámek Zelená Hora je mohutná trojkřídlová stavba s věží a s dvorem. Nakresli půdorys takové trojkřídlové budovy. (stačí obvodové zdi)

- ? V zámeckém kostele Nanebevzetí Panny Marie se nachází kámen s údajnými stopami jistého světce. Kterého?

- ? V Černém sále zámku podle pověsti nechtěl nikdo přespávat, neboť o půlnoci prý postava Marie Dominiky z Martinic, oblečená v černém šatu jeptišky, vystupovala z obrazu, bloudila po zámeckých chodbách a naříkala. Vysvětli, proč byla oblečená v černém šatu jeptišky, bloudila a naříkala.

.....

.....

.....

.....

.....

.....

.....

.....

.....

- ? Zámek nejvíce proslul zásluhou jednoho románu, který byl později zfilmován. Jak se tento román jmenuje?

6

MOST POD ZELENOU HOROU

- 1. ? Doplň do nadpisu, jak se tento most jmenuje.
- 2. ? Urči, ve kterém slohu je most postaven. _____
- 3. ? K mostu se váže pověst o tom, jak přišel ke svému jménu. Vyprávěj ji.



7

PIETY POD ZELENOU HOROU

- 1. ? Jak se nazývá výtvarný celek, který je tvořen z několika soch jako zde? Doplň do nadpisu.
- 2. ? Vysvětli, čím se liší pieta od madony.

